

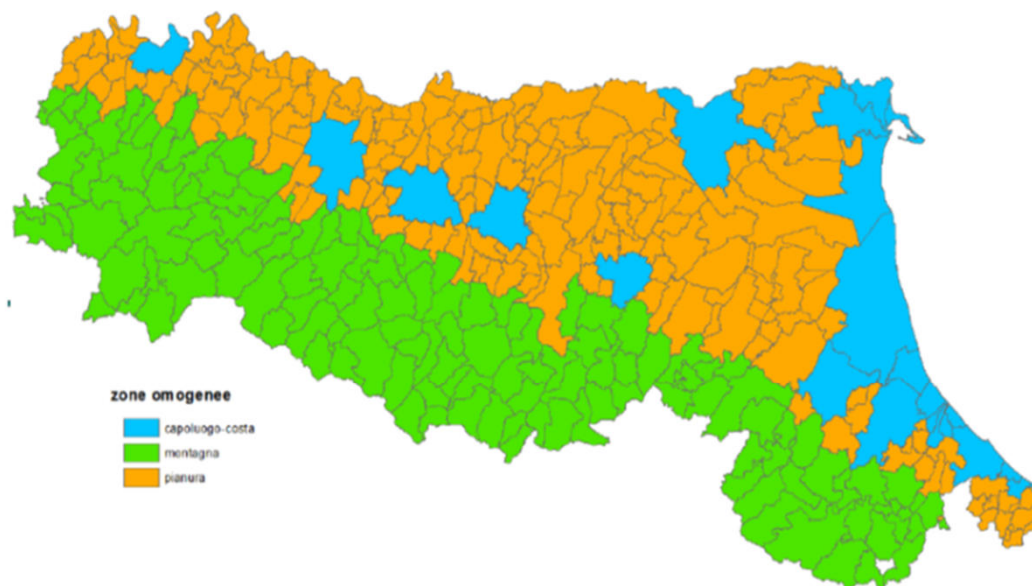

# **Avvio nuovi servizi ambientali nella Romagna Faentina per il 2019**

Romagna Faentina. febbraio-marzo 2019

## Regione Emilia-Romagna: obiettivi di Raccolta Differenziata al 2020



Area Omogenea	RD % al 2011	RD % al 2013	RD % al 2020	incrementi RD 2013-2020
capoluoghi-costa	50	53	70	+17
montagna	45	48	65	+17
pianura	58	61	79	+18
RER	53	56	73	+17



73% di raccolta differenziata



65% riciclaggio di:  
carta, metalli, plastica, legno,  
vetro e organico (in termini di peso)



20% riduzione dei rifiuti



150 Kg./abitante-anno  
indifferenziato (massimo)



Incremento del recupero della  
frazione organica per la produzione di  
compost di qualità

## % Raccolta Differenziata per i Comuni della Provincia di Ravenna

COMUNE	2012 Orso % RD	2013 Orso % RD	2014 Orso % RD	2015 Orso % RD	2016 Orso % RD	2017 Orso % RD			% obiettivo 2020
ALFONSINE	56,3%	58,9%	61,3%	60,7%	60,9%	62,1%	😊	↑	79%
BAGNACAVALLO	57,5%	59,3%	59,3%	60,1%	60,1%	63,5%	😊	↑	79%
BAGNARA DI ROMAGNA	60,4%	61,0%	61,9%	58,5%	55,8%	55,0%		↓	79%
BRISIGHELLA	34,5%	33,0%	31,9%	34,5%	30,6%	33,9%	😞	→	65%
CASOLA VALSENI	49,6%	44,7%	49,1%	45,0%	38,2%	39,9%	😞	↓	65%
CASTEL BOLOGNESE	48,8%	47,3%	42,3%	46,5%	36,1%	35,0%	😞	↓	79%
CERVIA	54,0%	54,4%	55,5%	51,8%	46,9%	46,7%		↓	70%
CONSELICE	63,9%	64,4%	62,0%	58,0%	58,2%	59,7%		↓	79%
COTIGNOLA	64,1%	64,8%	63,1%	60,6%	56,7%	56,9%		↓	79%
FAENZA	53,7%	54,5%	52,5%	55,6%	50,0%	52,0%		→	79%
FUSIGNANO	61,8%	62,5%	65,1%	60,2%	61,1%	63,2%	😊	→	79%
LUGO	58,5%	59,5%	61,8%	61,5%	61,4%	61,5%	😊	→	79%
MASSA LOMBARDA	61,7%	61,6%	61,1%	62,8%	63,7%	67,3%	😊	↑	79%
RAVENNA	57,0%	57,0%	58,0%	59,3%	59,2%	56,2%		→	70%
RIOLO TERME	40,0%	40,7%	41,4%	43,2%	39,2%	41,9%		→	79%
RUSSI	56,9%	59,5%	59,8%	58,3%	55,3%	57,5%		→	79%
SANT'AGATA SUL SANTERNO	61,1%	62,7%	64,5%	63,3%	54,4%	57,8%		→	79%
SOLAROLO	44,2%	45,6%	41,5%	39,1%	33,8%	34,5%	😞	↓	79%
<b>TOTALE</b>	<b>57,1%</b>	<b>57,9%</b>	<b>58,3%</b>	<b>58,5%</b>	<b>56,4%</b>	<b>54,8%</b>			<b>73%</b>

## Comune di Brisighella: Raccolta Differenziata e riduzione rifiuti



33,9% - dato **2017** raccolta differenziata



65% RD al **2020**



1.257 tonnellate di raccolta differenziata



2.450 tonnellate di rifiuti indifferenziati

---

3.723 tonnellate di rifiuti raccolti



1.303 t



## Comune di Brisighella: positivo andamento Stazioni Ecologiche



**21,7%** di raccolta differenziata

**7.795** accessi

**810.480** Kg. di rifiuti raccolti  
(dato 2017)

Le stazioni ecologiche della  
Provincia di Ravenna

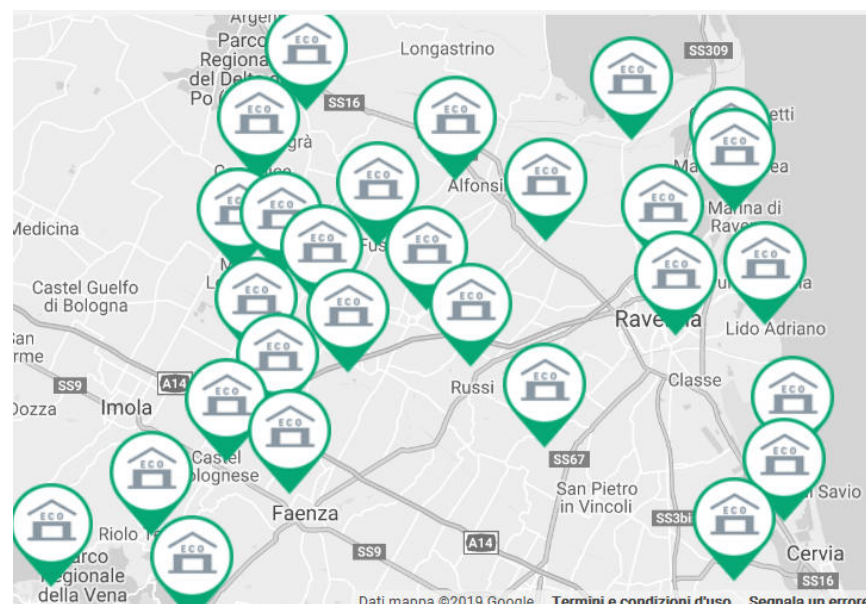

## Focus Centro di Raccolta

CdR	Anno	ACCESSI (Nr) da OrSO	CONFERIMENTI (Nr) da OrSO	Peso USCITO (KG) da OrSO
CdR Brisighella	2015	7.835	16.639	766.294
	2016	8.168	15.807	750.853
	2017	7.795	16.218	810.480
	2018	8.064	16.865	815.504

dati non definitivi

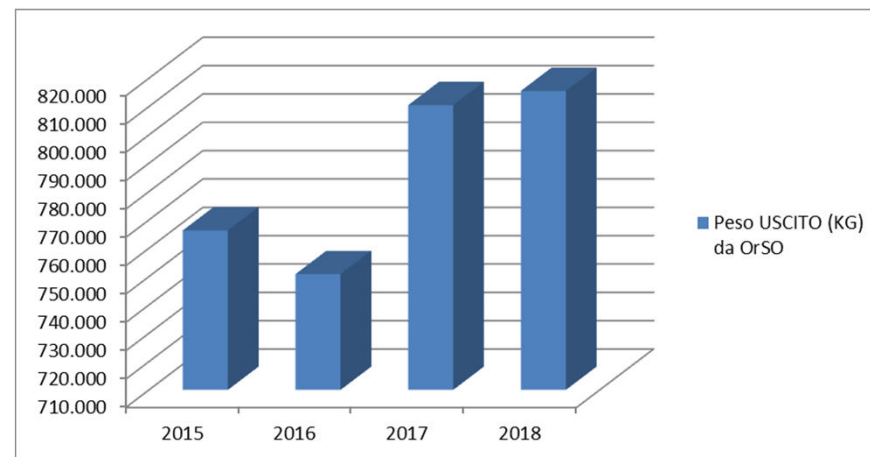
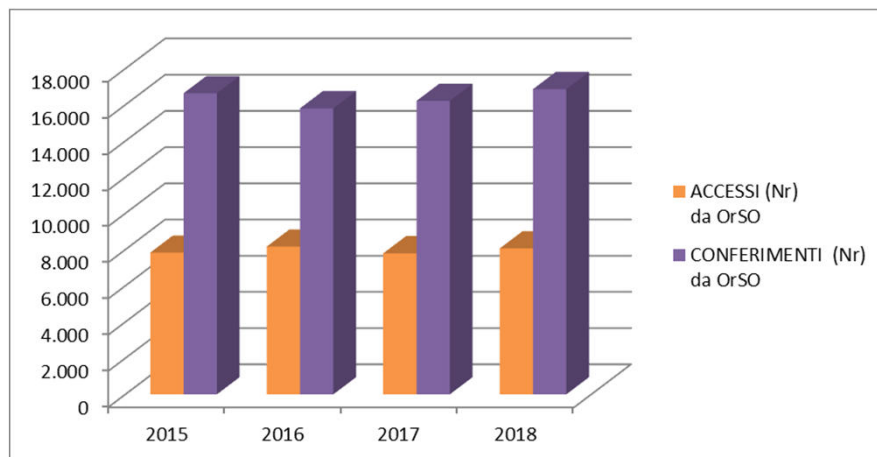

## La Stazione Ecologica



Stazione ecologica	Orario invernale dal 01/10 al 30/04	Orario estivo dal 01/05 al 30/09
<b>Brisighella</b> Via Lanzoni	lunedì, martedì, mercoledì, giovedì e venerdì 9-12.30 lunedì, mercoledì e venerdì 15-18 sabato 9-12.30	lunedì, martedì, mercoledì, giovedì e venerdì 9-12.30 lunedì, mercoledì e venerdì 15-18 sabato 9-12.30
<b>Casola Valsenio</b> Via 1° Maggio 59	lunedì, martedì, mercoledì, giovedì e venerdì 9-12 lunedì, martedì e venerdì 15.30-18 sabato 9-12	lunedì, martedì, mercoledì, giovedì e venerdì 9-12 lunedì, martedì e venerdì 15.30-18 sabato 9-12
<b>Castel Bolognese</b> Via Canale 466	lunedì, martedì, mercoledì, giovedì, venerdì 8.30-12.30 lunedì e giovedì 15-18 sabato 8.30-12.30	lunedì, martedì, mercoledì, giovedì, venerdì 8.30-12.30 lunedì e giovedì 15-18 sabato 8.30-12.30
<b>Faenza</b> Via Righi 6	lunedì, martedì, mercoledì, giovedì e venerdì 7.30-12 lunedì, martedì, mercoledì, giovedì e venerdì 14.30-17 sabato 7.30-13	lunedì, martedì, mercoledì, giovedì e venerdì 7.30-12 lunedì, martedì, mercoledì, giovedì e venerdì 14.30-17 sabato 7.30-13
<b>Riolo Terme</b> Via Ripa 61	lunedì, martedì, mercoledì, giovedì, venerdì 8.30-12.30 lunedì, giovedì 15-18 sabato 8.30-12.30	lunedì, martedì, mercoledì, giovedì, venerdì 8.30-12.30 lunedì, giovedì 15-18 sabato 8.30-12.30
<b>Solarolo</b> Via Roma	lunedì, martedì, mercoledì, giovedì e venerdì 9-12.30 martedì, giovedì 15-18 sabato 9-12.30 e 15-18	lunedì, martedì, mercoledì, giovedì e venerdì 9-12.30 martedì, giovedì 15-18 sabato 9-12.30 e 15-18

- Intenso utilizzo sul territorio delle Stazioni Ecologiche specie nel capoluogo;
- Mantenimento di scontistiche ed incentivi;
- riferimento continuativo per informazioni sul servizio di raccolta domiciliare, e per il ritiro dei contenitori per le raccolte domiciliari (Porta a porta);

## Quantità di rifiuto raccolte in CdR (quantità e % di RD)

CdR	Anno 2015			Anno 2016			Anno 2017			Anno 2018 dati non definitivi		
	ACCESSI (Nr) da OrSO	CONFERIMENTI (Nr) da OrSO	Peso USCITO (KG) da OrSO	ACCESSI (Nr) da OrSO	CONFERIMENTI (Nr) da OrSO	Peso USCITO (KG) da OrSO	ACCESSI (Nr) da OrSO	CONFERIMENTI (Nr) da OrSO	Peso USCITO (KG) da OrSO	ACCESSI (Nr) da OrSO	CONFERIMENTI (Nr) da OrSO	Peso USCITO (KG) da OrSO
CdR Brisighella	7.835	16.639	766.294	8.168	15.807	750.853	7.795	16.218	810.480	8.064	16.865	815.504
CdR Casola Valsenio	5.476	10.243	580.253	5.873	10.604	463.400	5.329	9.841	441.238	5.212	9.358	462.932
CdR Castel Bolognese	19.403	38.099	1.477.936	20.675	41.392	1.410.371	20.529	44.520	1.259.946	20.778	45.273	1.434.515
CdR Faenza	57.828	127.164	2.677.732	60.538	127.616	3.059.052	59.796	130.291	2.985.953	62.418	136.730	2.994.108
CdR Riolo Terme	13.111	27.724	1.238.788	13.281	25.572	1.109.481	12.351	25.301	1.330.547	11.812	24.796	1.495.664
CdR Solarolo	8.798	18.453	717.800	8.886	17.944	711.236	7.980	16.921	597.729	7.457	16.347	653.123
<b>Totale Faentino</b>	<b>112.451</b>	<b>238.322</b>	<b>7.458.803</b>	<b>117.421</b>	<b>238.935</b>	<b>7.504.393</b>	<b>113.780</b>	<b>243.092</b>	<b>7.425.893</b>	<b>115.741</b>	<b>249.369</b>	<b>7.855.846</b>

Anno	Comune	% RD Comune	% RD da Territorio	% RD da CdR
2017	Brisighella	33,9%	12,2%	21,7%
	Casola Valsenio	39,9%	11,0%	28,9%
	Castel Bolognese	35,0%	12,1%	22,8%
	Faenza	52,0%	44,7%	7,4%
	Riolo Terme	41,9%	7,7%	34,2%
	Solarolo	34,5%	12,0%	22,5%





## I nuovi progetti ambientali per il Comune di Brisighella: aree residenziali e forese

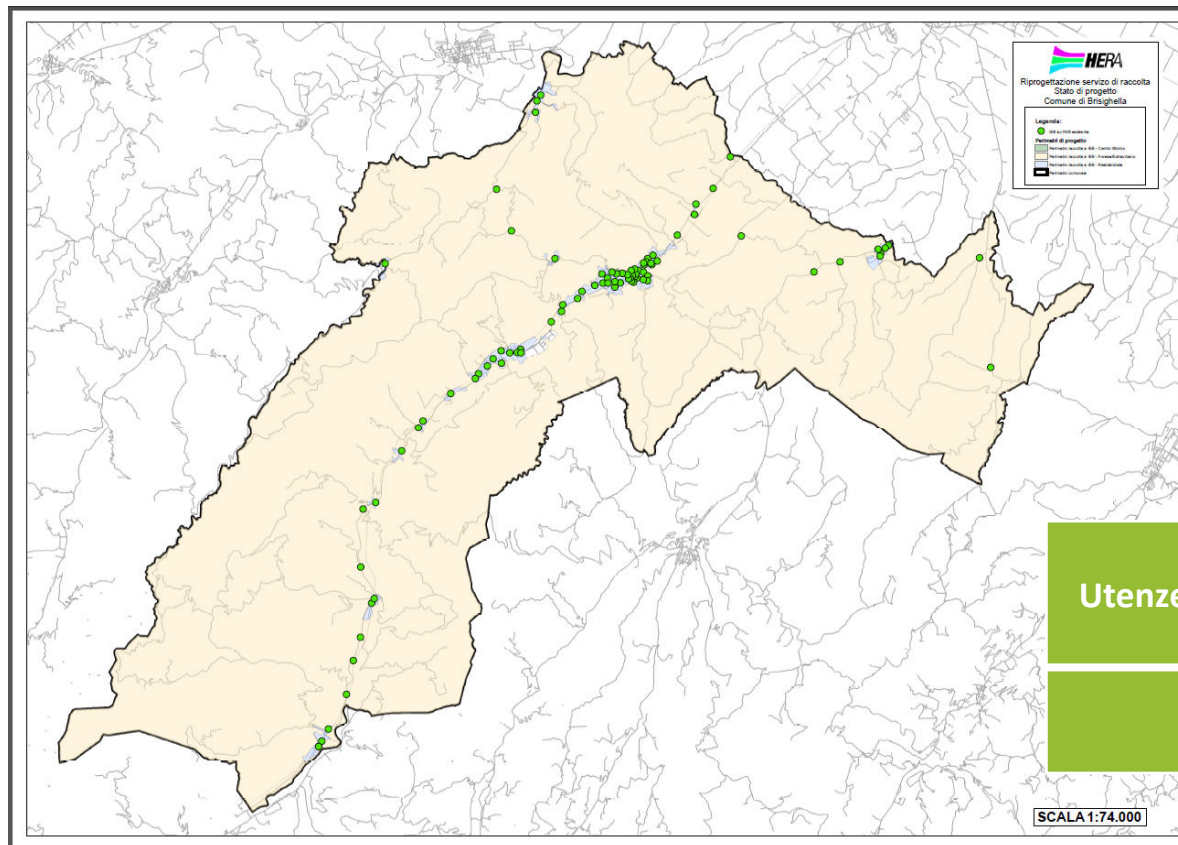

Utenze nel perimetro di progetto **4190**

Utenze Totali **4297**

## I nuovi progetti ambientali per il Comune di Brisighella: aree residenziali e forese

### Organizzazione dei cassonetti in Isole Ecologiche di Base



Raggruppamento di contenitori (cassonetti e bidoni), che consente di effettuare **in un unico luogo** la raccolta separata delle diverse frazioni differenziate di rifiuto:  
plastica/lattine, vetro, organico, rifiuti vegetali e indifferenziato.

## I nuovi progetti ambientali per il Comune di Brisighella: aree residenziali

**Distanza stradale a regime nel nuovo progetto:  
Utente – Punto di raccolta**



**78%** entro i 200 metri  
(il resto entro i 400 metri)

**PLASTICA**



**VETRO**



**ORGANICO**



**RIFIUTI VEGETALI**



(ove previsto)

**INDIFFERENZIATO**



## I nuovi progetti ambientali per il Comune di Brisighella

### Dotazioni stradali area residenziale a IEB: stato di fatto – stato di progetto

STATO DI FATTO - CONTENITORI IN ZONA DI PROGETTO AREE IEB					
	CASSONETTI		BIDONI	CAMPANE	
	1300/1700/1800 lt.	2400/3200 lt.	120/240/360 lt.	Campane	Totale
CARTA	0	0	0	0	0
ORGANICO	0	0	0	0	0
PLASTICA	0	0	0	0	0
INDIFFERENZIATO	190	0	0	0	190
VERDE/POTATURE	0	0	0	0	0
VETRO	0	0	0	24	24
<b>Totale</b>	<b>190</b>	<b>0</b>	<b>0</b>	<b>24</b>	<b>214</b>
STATO DI PROGETTO					
	CASSONETTO		BIDONE	CAMPANE	
	1300/1700/1800 lt.	2400/3200 lt.	120/240/360 lt.	Campane	Totale
CARTA	0	0	0	0	0
ORGANICO	0	0	60	0	60
PLASTICA	60	0	0	0	60
INDIFFERENZIATA	90	0	0	0	90
VERDE/POTATURE	60	0	0	0	60
VETRO	0	0	120	0	120
<b>TOTALE</b>	<b>210</b>	<b>0</b>	<b>180</b>	<b>0</b>	<b>390</b>

## I nuovi progetti ambientali per il Comune di Brisighella: aree residenziali e forese

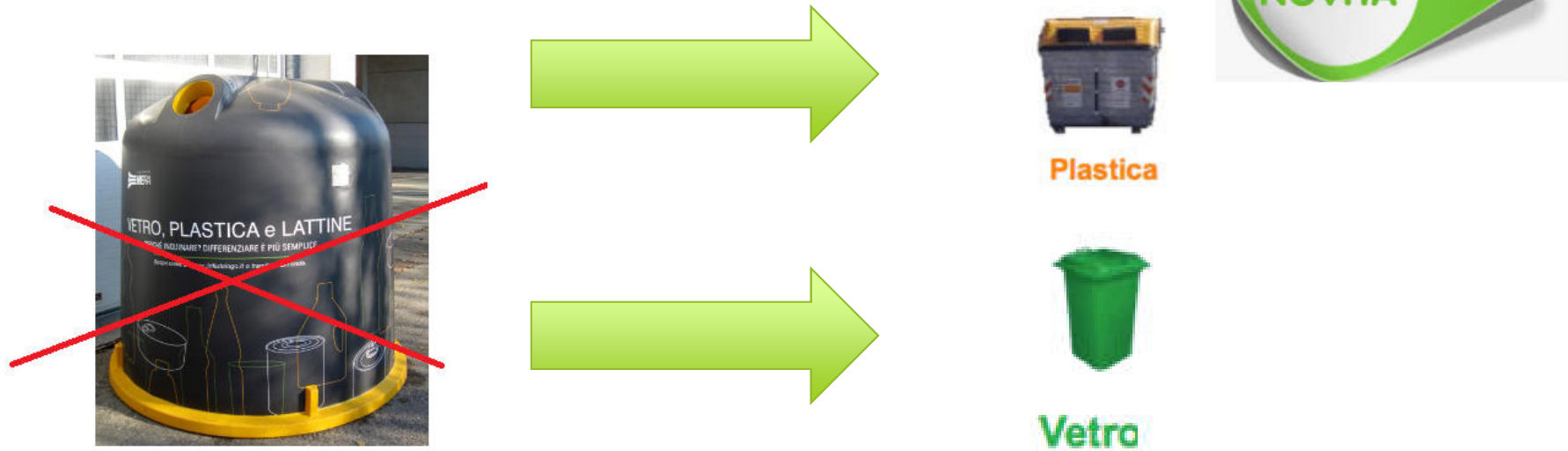

## I nuovi progetti ambientali per il Comune di Brisighella: aree residenziali e forese



(ove previsto)



## Comunicazione ai cittadini: i canali attivati da Hera



lettere informative



assemblee pubbliche



materiale informativo



stazione ecologica

# Comunicazione ai cittadini

invio lettere a tutti i cittadini o titolari di attività



Comune di Sargola

Caro Cittadino,

desideriamo informarvi che il Comune di Sargola e il Gruppo Hera, svolgono un importante progetto che vedrà il rinnovo del sistema stradale di raccolta rifiuti. La sua collaborazione sarà preziosa e determinante per raggiungere buoni risultati. L'obiettivo è aumentare la raccolta differenziata per recuperare la quantità sempre maggiore di materiali riciclabili, come organico, plastica, vetro, carta, che hanno ricicli precise per l'ambiente.

Dal 6 maggio, la raccolta stradale dei rifiuti urbani sarà gradualmente organizzata in **Issole Ecologiche di Base**, raggruppamenti di contenitori (cassonetti e bidoni carrellati) e bidoni carrellati, collocati nella stessa isola, che consentirà di affluire in un unico luogo la raccolta separata delle diverse frazioni differenziate di rifiuto. Nelle Issole Ecologiche di Base sarà infatti possibile conferire plastica, vetro, metallo, organico, rifiuti vegetali e indifferenziato. La raccolta della carta/cartoncino, copertoni, pneumatici, rifiuti ingombranti, rifiuti speciali, rifiuti liquidi.

Novità:

- le cartiere attualmente presenti per la raccolta unica di vetro-acciaio-plastica saranno sostituite da bidoni per il vetro e cassonetti per la plastica, da utilizzare anche per le lattine;
- saranno posizionati contenitori dedicati alla raccolta di metalli e rifiuti vegetali;
- sarà ancora la raccolta dei rifiuti organici, con appositi contenitori. Gli scarti alimentari (rifiuti sono il principale rifiuto differenziabile, pertanto separarli costantemente è importante).

Per differenziare gli scarti alimentari è sempre a disposizione la compostiera, rinchiudibile gratuitamente, in tutte le Stazioni Ecologiche. La compostiera consente di trasformare il rifiuto organico in letame per migliorare la fertilità del terreno che si può quindi utilizzare a fini. L'utilizzo della compostiera si fa una commessa in base da offrire a scatti applicabili sulla bolletta TRAP (dal 2019 pari a Euro 10 Euro in più annuo per abbonamento).

L'installazione delle Issole Ecologiche di Base rientra nel progetto più ampio condotto dal Città Regione AT552SR e Amministrazione comunale di utilizzare miglioramenti del servizio ambientale con l'obiettivo di raggiungere entro il 2022, il 65% di raccolta differenziata, in coerenza con quanto previsto dal Piano Regionale dei Rifiuti.

Rappresentanti del Comune di Sargola e di Hera (autorizziamo il nostro servizio di raccolta rifiuti, approvvigionato come di consueto con cartoncino, rifiuti e riciclabili) a servizi ambientali e deposito dei cittadini, durante gli **Incontri Informativi** che si terranno:

4 marzo ore 20.30  
presso sala parrocchiale  
Viale Stazione, 1  
SAN MARTINO IN GATTIARA

18 marzo ore 20.30  
presso centro sociale  
Viale Trieste, 46  
VILLA VEZZANO

5 marzo ore 20.30  
presso circolo ENDAI  
Via S. Costanzo, 27  
SAN CASSIANO

19 marzo ore 20.30  
presso circolo ANCI  
Via Marcolina, 1  
MARZENÒ

6 marzo ore 20.30  
presso centro culturale **Giugojudi**  
Via Zattaglia, 22  
ZATTAGLIA

20 marzo ore 20.30  
presso ex scuole  
MONTE FORTINO

12 marzo ore 20.30  
presso circolo parrocchiale ANSPI  
Via Campo Sportivo, 10  
ROSIANO

13 marzo ore 20.30  
presso sala polivalente  
complesso **Giugojudi**  
Viale Pascoli, 1  
BRSICHELLE



Per eventuali maggiori informazioni richiediamo, che oltre al numero verde gratuito 800.962.329 (attivo da lunedì a venerdì dalle 9 alle 22 e il sabato dalle 9 alle 18) del Servizio Clienti del Gruppo Hera, si veda il sito [WWW.HERA.IT/LOGO/3/](http://WWW.HERA.IT/LOGO/3/). Ogni assemblea pubblica sarà disponibile (anche sul sito [www.hera.it](http://www.hera.it)) e sarà possibile richiedere, alle quali inviare richieste di informazioni o eventuali segnalazioni relative al nuovo progetto.

Come tutte le novità, questo cambiamento richiederà qualche piccola modifica nelle abitudini quotidiane, ma siamo certi che i vantaggi complessivi supereranno il maggior impegno richiesto in fase iniziale. Ogni cittadino ha un ruolo attivo e insostituibile per la buona gestione dei propri rifiuti, pertanto contiamo che anche la voglia personale sempre più acuta di salvaguardare l'ambiente in cui viviamo, contribuirà con il massimo impegno alla raccolta dei rifiuti prodotti e alla loro completa riciclabilità.

La ringraziamo fin da ora per la collaborazione e la invitiamo più Cordiali Saluti.

Andrea Buzzi  
Responsabile Area Rassegne  
Direzionale Servizi Ambientali Hera SpA

Giuseppe Maffei  
Sindaco  
Comune di Sargola

## Organizzazione raccolta stradale dei rifiuti con Isole Ecologiche di Base

CO'SE' UN'ISOLA ECOLOGICA DI BASE?



È un raggruppamento di contenitori (cassonetti e bidoni carrellati), che consente di effettuare in un unico luogo o la raccolta separata delle diverse frazioni differenziate di rifiuto: plastica, vetro, metallo, organico, rifiuti vegetali e indifferenziato.

Richiedi e ritira la compostiera in stazione ecologica: avrai sconti in bolletta.



In stazione ecologica è ora possibile **richiedere e subito ritirare la compostiera**: il contenitore, all'interno del quale il rifiuto organico subisce la trasformazione in compost, un fertilizzante naturale utile per mantenere fertili i prati e i giardini.

Chi invece decide, avendone le condizioni, di realizzare in autonomia una **post-compostiera** (area nella quale compostare gli scarti organici), può richiedere il modulo sempre in stazione ecologica.

PERCHÉ COMPOSTARE?

Il compostaggio è un modo pratico ed ecologico per smaltire i rifiuti organici. Le Amministrazioni comunali, ricordano anche incentivi economici per farlo.

COME COMPOSTARE?

È a disposizione un'utile guida al compostaggio, reperibile in stazione ecologica.

## Indirizzi e orari delle Stazioni Ecologiche

Stazione ecologica	Orario Invernale dal 01/10 al 30/04	Orario estivo dal 01/05 al 30/09
Brisighella Via Lario 97	ore 9-12,30 ore 13-15,30	ore 9-12,30 ore 13-15,30
Casola Valeriana Via 7 Maggio 29	ore 9-12,30 ore 13-15,30	ore 9-12,30 ore 13-15,30
Castel Bolognese Via Cavone 406	ore 9-12,30 ore 13-15,30	ore 9-12,30 ore 13-15,30
Farenza Via Roma 4	ore 9-12,30 ore 13-15,30	ore 9-12,30 ore 13-15,30
Riolo Terme Via Roma 61	ore 9-12,30 ore 13-15,30	ore 9-12,30 ore 13-15,30
Solaneta Via Roma	ore 9-12,30 ore 13-15,30	ore 9-12,30 ore 13-15,30



# Comunicazione ai cittadini

## Assemblee pubbliche serali



**Gli ingombranti**

Cosa fare del vecchio divano?  
Della credenza della nonna?  
O del frigo ancora funzionante?

**Se sono oggetti riutilizzabili puoi allungare la loro vita.**

Puoi donare a Onlus e Associazioni no profit del tuo territorio beni ingombranti in buono stato e alimentare il virtuoso circuito del riuso.

Contattate **Onlus di Modena** che aderiscono al progetto per verificare la loro disponibilità e le condizioni di riutilizzo materiale:

- > **Tiè e Trave** - Via Nubi 360, Modena / [www.tiefocivico.it](http://www.tiefocivico.it) / 0521 8322206
- > **Piave Aperta** - Strada Centro San Cataldo 119, Modena / [www.pci-piaveaperta.org](http://www.pci-piaveaperta.org) / 0421 66155773
- > **Libertà** - via dei Carraresi 13, Montecchi / 0521 712724

[www.gruppohera.it/cambiali/finale](http://www.gruppohera.it/cambiali/finale)

**Gli ingombranti**

**HERA**

**La nuova modalità di raccolta dei rifiuti ingombranti**

La nuova modalità di raccolta dei rifiuti ingombranti (RIFIUTI INGOMBRANTI) è stata attivata il 1° marzo 2014. Questa modalità di raccolta è riservata ai cittadini che possiedono un contratto di servizio di raccolta dei rifiuti ingombranti (RIFIUTI INGOMBRANTI) e che hanno richiesto la raccolta dei rifiuti ingombranti (RIFIUTI INGOMBRANTI) presso il proprio domicilio.

La nuova modalità di raccolta dei rifiuti ingombranti (RIFIUTI INGOMBRANTI) prevede la raccolta dei rifiuti ingombranti (RIFIUTI INGOMBRANTI) presso il proprio domicilio. I rifiuti ingombranti (RIFIUTI INGOMBRANTI) possono essere raccolti presso il proprio domicilio o presso il centro di raccolta dei rifiuti ingombranti (RIFIUTI INGOMBRANTI).

La nuova modalità di raccolta dei rifiuti ingombranti (RIFIUTI INGOMBRANTI) è riservata ai cittadini che possiedono un contratto di servizio di raccolta dei rifiuti ingombranti (RIFIUTI INGOMBRANTI) e che hanno richiesto la raccolta dei rifiuti ingombranti (RIFIUTI INGOMBRANTI) presso il proprio domicilio.

**4 marzo ore 20.30**  
presso sala parrocchiale  
viale Stazione, 1  
SAN MARTINO IN GATTARA

**5 marzo ore 20.30**  
presso circolo ENDAS  
via S. Cassiano, 27  
SAN CASSIANO

**6 marzo ore 20.30**  
presso centro culturale Guaducci  
via Zattaglia, 22  
ZATTAGLIA

**12 marzo ore 20.30**  
presso circolo parrocchiale ANSPI  
via Campo Sportivo, 10  
FOGNANO

**13 marzo ore 20.30**  
presso sala polivalente  
complesso Cicognani  
via Pascoli, 1  
BRISIGHELLA

**18 marzo ore 20.30**  
presso centro sociale  
via Trieste, 46  
VILLA VEZZANO

**19 marzo ore 20.30**  
presso circolo ARCI  
via Moronico, 1  
MARZENO

**20 marzo ore 20.30**  
presso ex scuole  
MONTE FORTINO



## Comunicazione ai cittadini: recapiti per informazioni

- numero verde **800.862.328**



- mail dedicate ad ogni progetto [iebcomunifaentini2019@gruppohera.it](mailto:iebcomunifaentini2019@gruppohera.it)



- Sito Hera

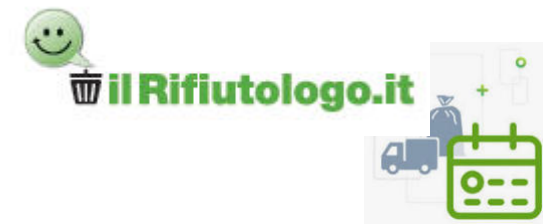
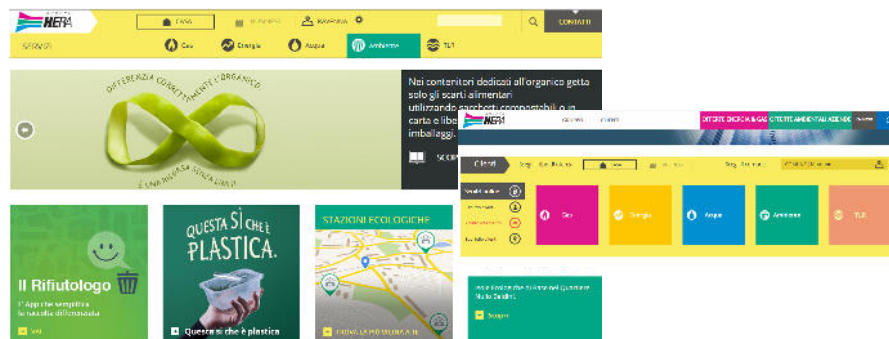

*Grazie per la partecipazione.*



**Direzione Servizi Ambientali**

Via Romea Nord, 180/182 - Ravenna

[www.gruppohera.it](http://www.gruppohera.it)

